第52回日本小児外科学会近畿地方会

会期：2016年8月27日（土）
会場：大阪府立国際会議場（グランキューブ）1202号室

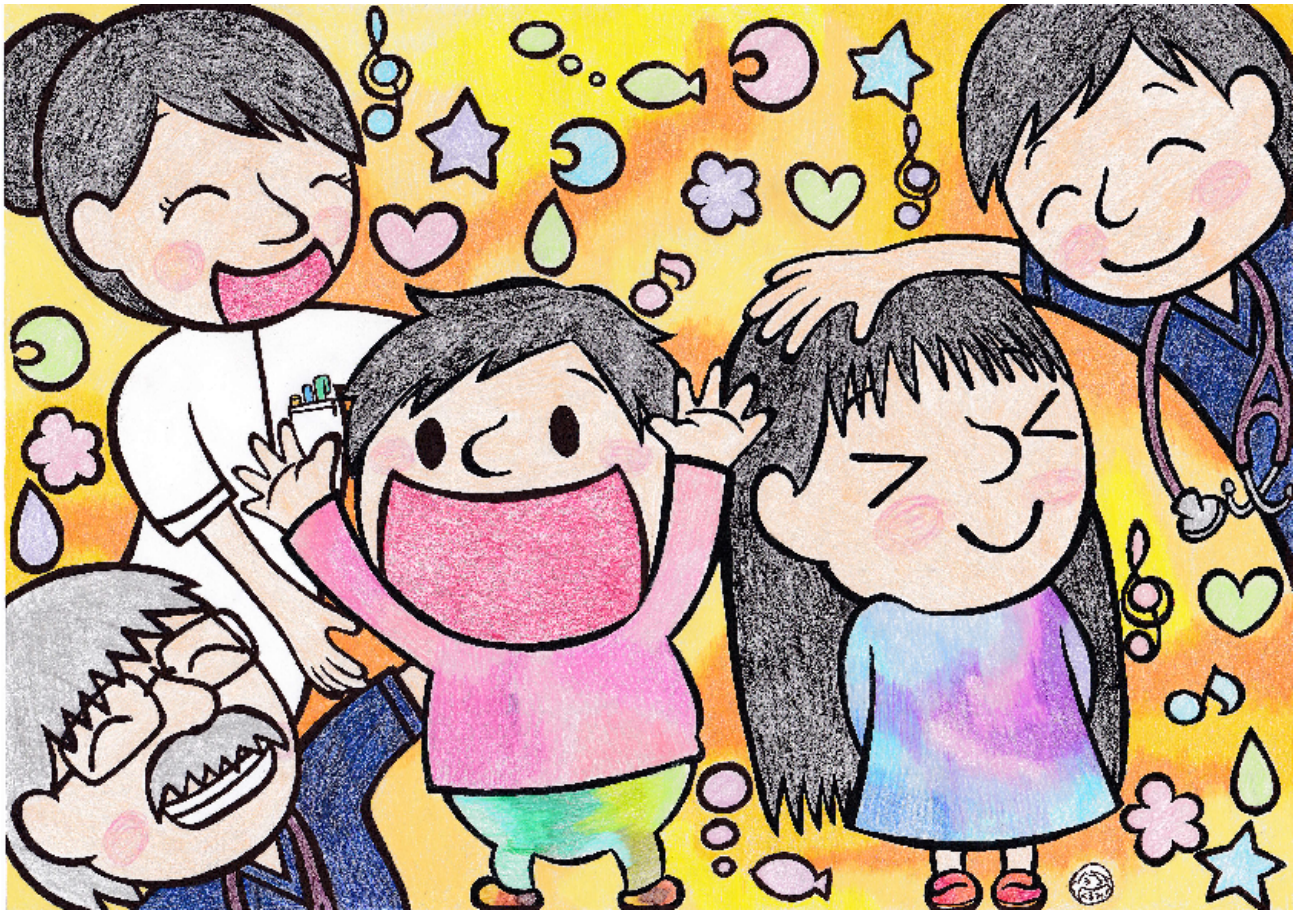

演題募集：2016年6月15日～7月15日

・特別講演（ランチョンセミナー）：
　名古屋大学大学院小児外科学教授　内田広夫先生
・シンポジウム：急性虫垂炎に対する小児外科治療
・一般演題

会長：近畿大学外科学教室小児外科部門　八木　誠

事務局：近畿大学外科学教室小児外科部門 澤井利夫
Tel : 072-366-0221　FAX : 072-367-7771
E-mail : kinkipedsurg52@surg.med.kindai.ac.jp